Municipalité de Scott
Toujours en mouvement depuis 1895!

L'INFO-Scott

Édition spéciale, juillet 2021

Depuis 2019, beaucoup d'évènements dont les inondations, la pandémie et l'adaptation au télétravail ont chamboulé le quotidien de tous! Malgré ces complications, en plus de la réorganisation de l'équipe municipale, nous avons travaillé fort pour poursuivre l'avancement de différents projets.

Une consultation publique est planifiée pour l'automne 2021. Nous avons besoin de vous, nous voulons vous entendre sur les projets porteurs pour notre municipalité. Les détails de cette consultation vous seront transmis dans les prochains mois.

Pour le moment, voici plusieurs informations qui devraient vous intéresser!

IMPACT DES INONDATIONS 2019

C'est près d'une centaine de maisons au total qui seront démolies à Scott d'ici la fin de l'année 2021.

La majorité des terrains sur les rues publiques ont été acquis par la Municipalité dans le cadre du Programme du Ministère de la Sécurité publique. Ceux-ci font partie d'une étude de revitalisation de notre village. Seulement quelques-uns d'entre eux seront vendus au prix de l'évaluation révisée de la MRC à des citoyens en raison de leur emplacement.

Dans le but de planifier l'avenir de la plaine inondable de Scott, quatre grands secteurs ont été définis pour lesquels différents besoins et idées d'aménagement ont été proposés.

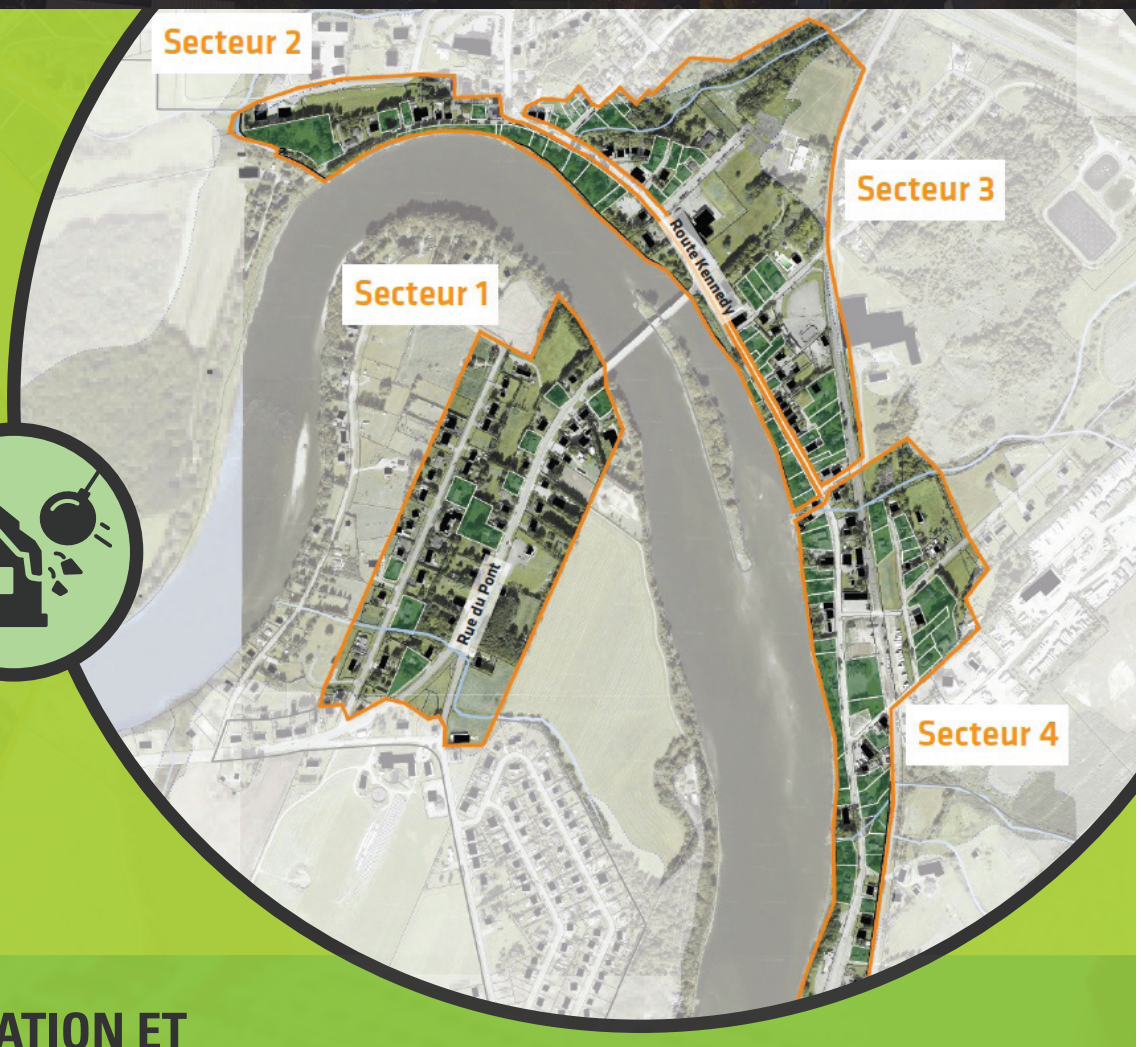

NOUS FAISONS APPEL À VOTRE COLLABORATION ET VOTRE COMPRÉHENSION :

- Vous êtes invités à profiter des espaces verts. Ces terrains sont l'idéal pour une promenade ou un pique-nique. Nous vous demandons de stationner vos voitures aux endroits dédiés à cette fin et de ne pas entreposer de matériel ou d'équipement pour éviter de briser les terrains.
- Notre équipe des travaux publics travaille fort pour entretenir ces terrains. Toutefois, vous comprendrez que la priorité demeure l'entretien des routes municipales, des parcs et des infrastructures de loisirs. Merci de votre compréhension!

PLANIFICATION STRATÉGIQUE DE SCOTT

Qu'est qu'une planification stratégique ?
Le Conseil municipal a nommé un comité de pilotage composé d'élus et d'employés municipaux afin de réfléchir à tous les projets en cours ou à venir. Ce comité est accompagné par la MRC de La Nouvelle-Beauce.

Le but de cette planification est d'avoir :

- un plan d'action concret pour les 5 prochaines années
- un calendrier de travail
- une estimation des coûts afin de faire une recherche active de financement!

vivre-en-ville.indd 1 2021-07-15 11:21 AM

Le comité de pilotage est accompagné par plusieurs intervenants de différents milieux :

- Ministère des Transports du Québec (MTQ)
- Ministère de l'Environnement et de la lutte contre les changements climatiques (MELCC)
- Ministère des Affaires municipales et de l'habitation (MAMH)
- Direction de la santé publique- Centre intégré et de services sociaux de Chaudière-Appalaches (CISSS-CA)
- Ministère de la Sécurité publique du Québec (MSP)
- Comité de bassin de la rivière Chaudière (COBARIC)
- GRT Nouvel Habitat
- Coopérative d'habitation, Villa Scott
- Développement économique Nouvelle-Beauce (DENB)
- MRC de La Nouvelle-Beauce
- Nouaisons, Centre agriculturel
- Destination Beauce
- Caisse Desjardins de La Nouvelle-Beauce
- Centre de services scolaire de la Beauce-Etchemin (CSSBE)

ÉTUDES RÉALISÉES

Plusieurs études ont été réalisées dans les derniers mois afin d'accompagner l'équipe municipale.

Démarche du projet urbanistique par Vivre en ville :
Accompagner la Municipalité à poser les bases d'un projet urbanistique

- Développer une vision du futur Scott (Nouvelle école, secteur de l'église, développement résidentiel, commercial et industriel, etc.).
- Illustrer des scénarios d'aménagement.
- Mettre en valeur la rivière Chaudière.

Politique familiale et des aînés accompagnée par la MRC de La Nouvelle-Beauce :
Démarche de consultation de la population et plan d'action pour améliorer la qualité de vie pour les familles et les aînés.

Étude d'impact sur la santé en collaboration avec la Santé publique du CISSS-CA :
La municipalité a obtenu une aide financière de la santé publique afin de l'accompagner dans son processus décisionnel pour faire en sorte que les nouveaux aménagements puissent avoir un impact favorable sur la santé des citoyens.

Plan de déplacement, Programme à pied à vélo :
Ce plan réalisé dans le cadre d'une initiative de Vélo Québec nous aide à sécuriser les déplacements actifs des piétons et des cyclistes.

Prochaines étapes :

- Mandat avec la firme URBAM, services professionnels en urbanisme et en design urbain pour la réhabilitation et le réaménagement du secteur des loisirs (secteur 3) et du parc linéaire riverain (secteur 2).
- Consultation publique à l'automne 2021 pour vous présenter les projets porteurs et vous consulter.
- Planification des secteurs 1 et 4.

AUTRES INFOS PRATIQUES

MTQ : Le ministère des Transports gère les routes numérotées, soient la route du Président-Kennedy, la rue du pont et la route Desjardins.

HYDRO-QUÉBEC : Les pannes de courant sont gérées par Hydro-Québec. Malheureusement, la Municipalité de Scott ne peut vous informer à ce sujet.

MRC Nouvelle-Beauce : La MRC gère entre autres les cours d'eau, la piste cyclable et le service d'urbanisme.

CSSBE : Pour payer vos taxes scolaires, vous référer au Centre de services scolaire de la Beauce-Etchemin.

Escouade canine : Gestion des licences pour chien et des animaux perdus ou retrouvés. Contactez-les : 418-225-9203 ou www.escouadecaninemrc.com

L'ÉQUIPE MUNICIPALE DEMEURE DISPONIBLE POUR VOUS!
N'hésitez pas à nous écrire pour vous informer ou pour nous informer!

Direction : mmbenoit@municipalitescott.com

Administration : info@municipalitescott.com

Travaux publics : lgiguere@municipalitescott.com

Loisirs : sperreault@municipalitescott.com

Incendie : dirfeu@municipalitescott.com

Urbanisme : annieblanchette@nouvellebeauce.com

418 387-2037 / www.municipalitescott.com